

amc

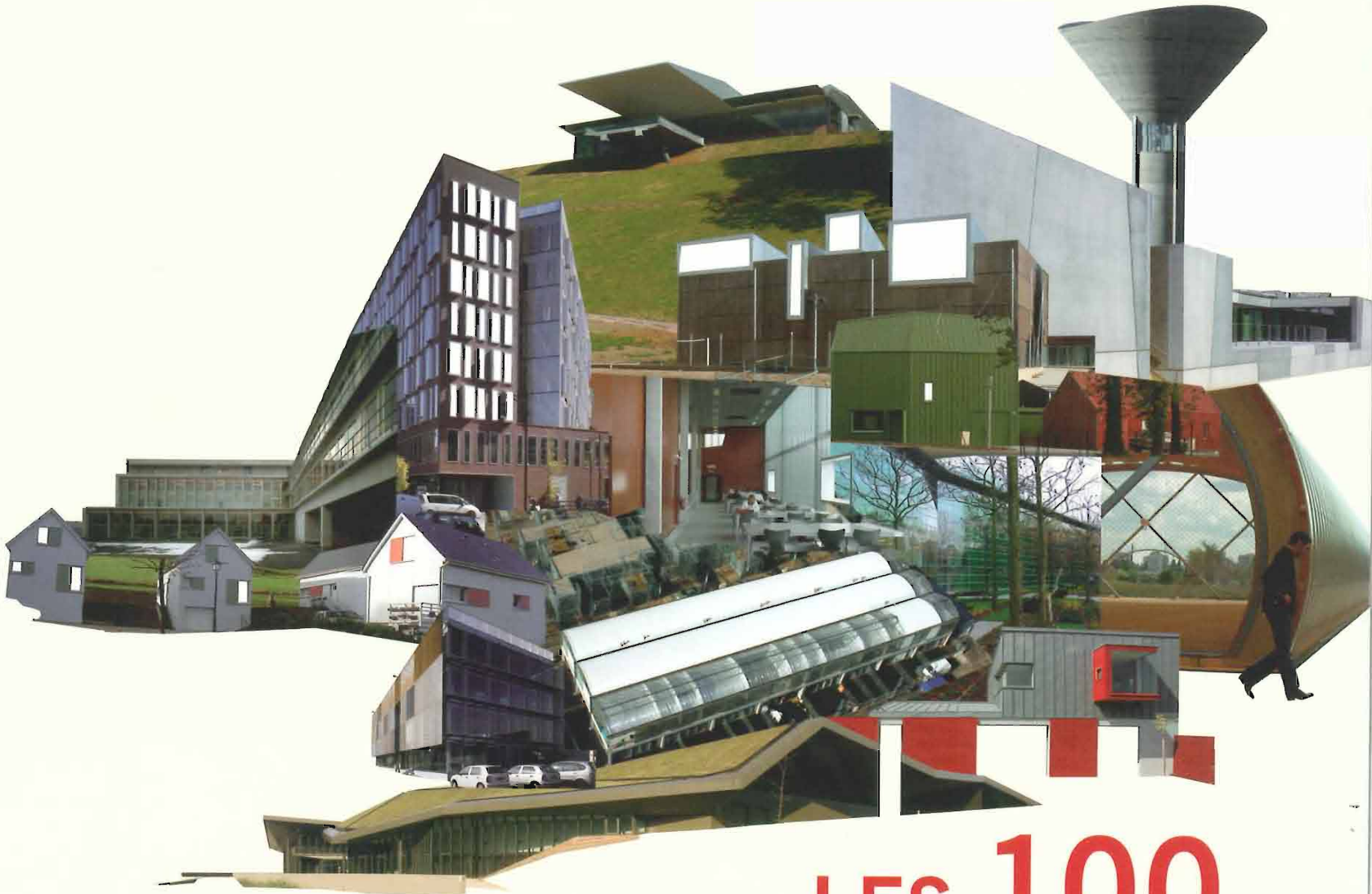

LES 100 BATIMENTS DE L'ANNEE

2005 UNE ANNEE D'ARCHITECTURE EN FRANCE

France Métro : 29 € - DOM : 23 € - Canada : 31,50 \$ Can - Maroc : 168 DH
ISSN 0998-4194 Imprimé en France / Printed in France

M 02754 - 157 - F - 39,00 €





FOUQUET & GERNO EXTENSION DE MAIRIE LA PLAINE-SUR-MER

Le projet s'inscrit dans un contexte d'intervention très répandu : concevoir l'extension d'une mairie de petite commune, elle-même fruit d'une accumulation d'opérations XIX^e, 1950, 1980. Une petite école attenante à la mairie ainsi qu'un tilleul viennent parfaire ce cadre familial. Les maîtres d'œuvre optent pour une attitude urbaine unificatrice, sans pour autant céder au discours sur l'homogénéité. Ils posent une structure métallique sur l'existant, nappe vitrée horizontale sans volonté de fracture ni d'apparement.

La première opération a consisté à placer l'entrée (auparavant située en pignon) en façade principale donnant sur l'espace public, et d'interroger par là même la question de la représentation de l'institution. La transparence et le décroisement se faisant les principaux vecteurs d'identité de son accessibilité. La salle du conseil, immédiatement perceptible depuis l'entrée est logée dans l'existant aux murs de schiste apparent. Le hall d'accueil distribue

au rez-de-chaussée la salle des adjoints et des services techniques. A l'étage, un accueil haut commande la salle des archives et du patrimoine positionnée en angle dans l'existant, le bureau du maire et des adjoints, ainsi que tous les services inhérents à l'activité de la mairie, dans l'extension. Ces bureaux profitent d'un confort de travail aidé par la position topographique de la mairie – située à un point haut – qui lui octroie des vues lointaines sur la côte et ses limites.

La structure métallique composée de portiques encastrés est posée directement sur l'existant. Elle accuse un léger débord par rapport au nu existant de la façade, marqué par un nez métallique soudé. Une structure extérieure composée de montants toute hauteur reçoit un storage bois à claire-voie faisant office de protection solaire et visuelle. La façade vitrée est constituée de panneaux coulissants toute hauteur à menuiseries métalliques dont les châssis sont pris en feuillure en pied et fixés

directement sur la structure acier. La toiture est légèrement pentue et couverte d'une membrane PVC qui a fait l'objet d'une mise en œuvre particulièrement soignée afin d'éviter le dessin d'acrotère, de remontée d'étanchéité et de gouttière. Le toit est lisible comme une fine couche obtenue notamment grâce à l'absence de passage de fluides dans les plafonds.

La relation châssis/toiture gagne elle aussi en proximité, ce qui renforce l'apparente légèreté structurelle. Cette volonté de travailler les assemblages au plus juste, sans raccords ou bord-à-bord et de diminuer les niveaux de lecture est revendiquée par les architectes qui visent à « construire des structures, au sens d'espaces d'accueil souples, permissifs, à l'intérieur desquels nous cherchons des logiques d'installation, de disposition ».

MAÎTRISE D'ŒUVRE : *Xavier Fouquet et Frank Gerno* avec *FORMA 6*, architectes.

MAÎTRISE D'OUVRAGE : *Commune de La Plaine-sur-Mer.*

FICHE TECHNIQUE : *PR-5*



Ci-dessus, les espaces intérieurs de l'extension.
En page de gauche, vue de la cour intérieure et de la coursive filante.

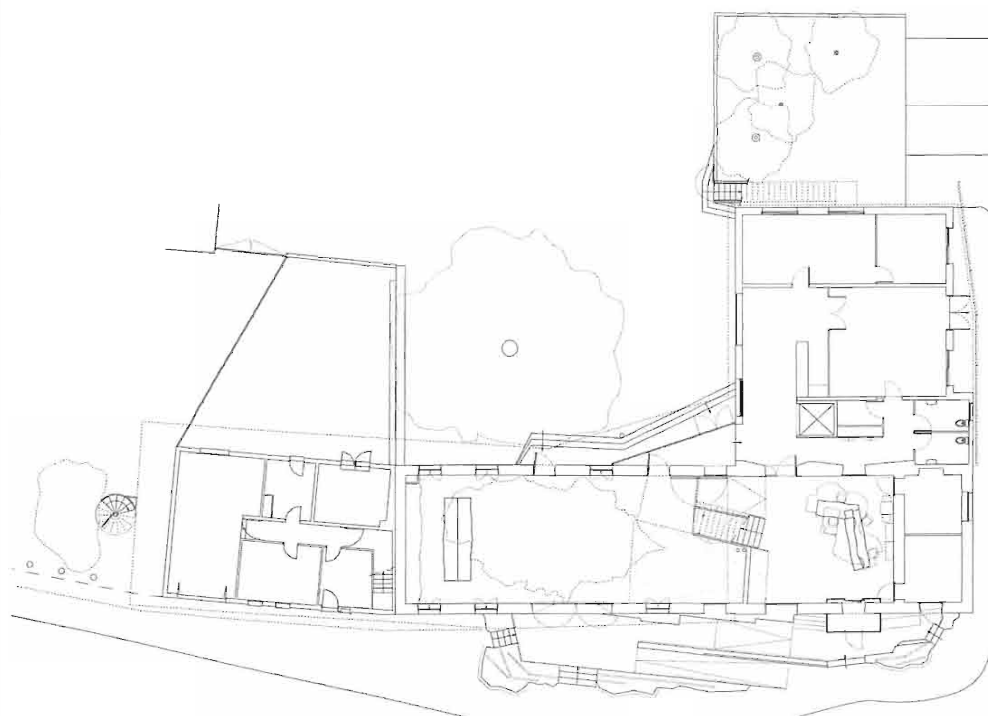

Plan du rez-de-chaussée.



Photos Philippe Ruault